

LE DÉPARTEMENT DE LA HAUTE-SAÔNE VOUS ACCOMPAGNE

Pour contacter un conseiller numérique

- 1** **Christophe VESHALL**
07 85 62 28 63 / christophe.veshall@haute-saone.fr
Déployé sur la CC des Hauts du Val de Saône
- 2** **Aicha AZROUG**
06 07 81 99 40 / aicha.azroug@haute-saone.fr
Déployée sur la CC de la Haute Comté
- 3** **Cathy AVAI**
06 07 04 53 80 / cathy.avai@haute-saone.fr
Déployée sur la CC du Pays de Luxeuil
- 4** **Pauline TUAILLON**
06 07 81 76 35 / pauline.tuailon@haute-saone.fr
Déployée sur la CC des 1000 Étangs
- 5** **Nathalie DEWYNTER**
06 07 80 76 59 / nathalie.dewynter@haute-saone.fr
Déployée sur la CC Terres de Saône
- 6** **Arnaud HURNI**
06 07 80 86 62 / arnaud.hurni@haute-saone.fr
Déployé sur la CC du Triangle Vert
- 7** **Didier GOURLOT**
07 85 63 58 82 / didier.gourlot@haute-saone.fr
Déployé sur la CC des 4 Rivières
- 8** **Attilio DAL MOLIN**
07 85 57 28 54 / Attilio.dal-molin@haute-saone.fr
Déployé sur la CC des Combes
- 9** **Arnaud LE GALL**
06 07 79 13 10 / arnaud.le-gall@haute-saone.fr
Déployé sur la CA de Vesoul
- 10** **Philippe CIERP**
06 02 19 39 04 / philippe.cierp@haute-saone.fr
Déployé sur la CC du Val de Gray
- 11** En cours de recrutement
- 12** **Joffrey PAILLARD**
07 85 61 70 94 / joffrey.paillard@haute-saone.fr
Déployé sur la CC des Monts de Gy
- 13** **Aurore SUCHET**
06 07 80 18 31 / aurore.suchet@haute-saone.fr
Déployée sur la CC du Pays Riolois
(Association du Pays des 7 Rivières)
- 14** **Béatrice CLERVAL**
06 02 19 29 90 / beatrice.clerval@haute-saone.fr
Déployée sur la CC du Pays de Montbozon et du Chanois
(Association du Pays des 7 Rivières)

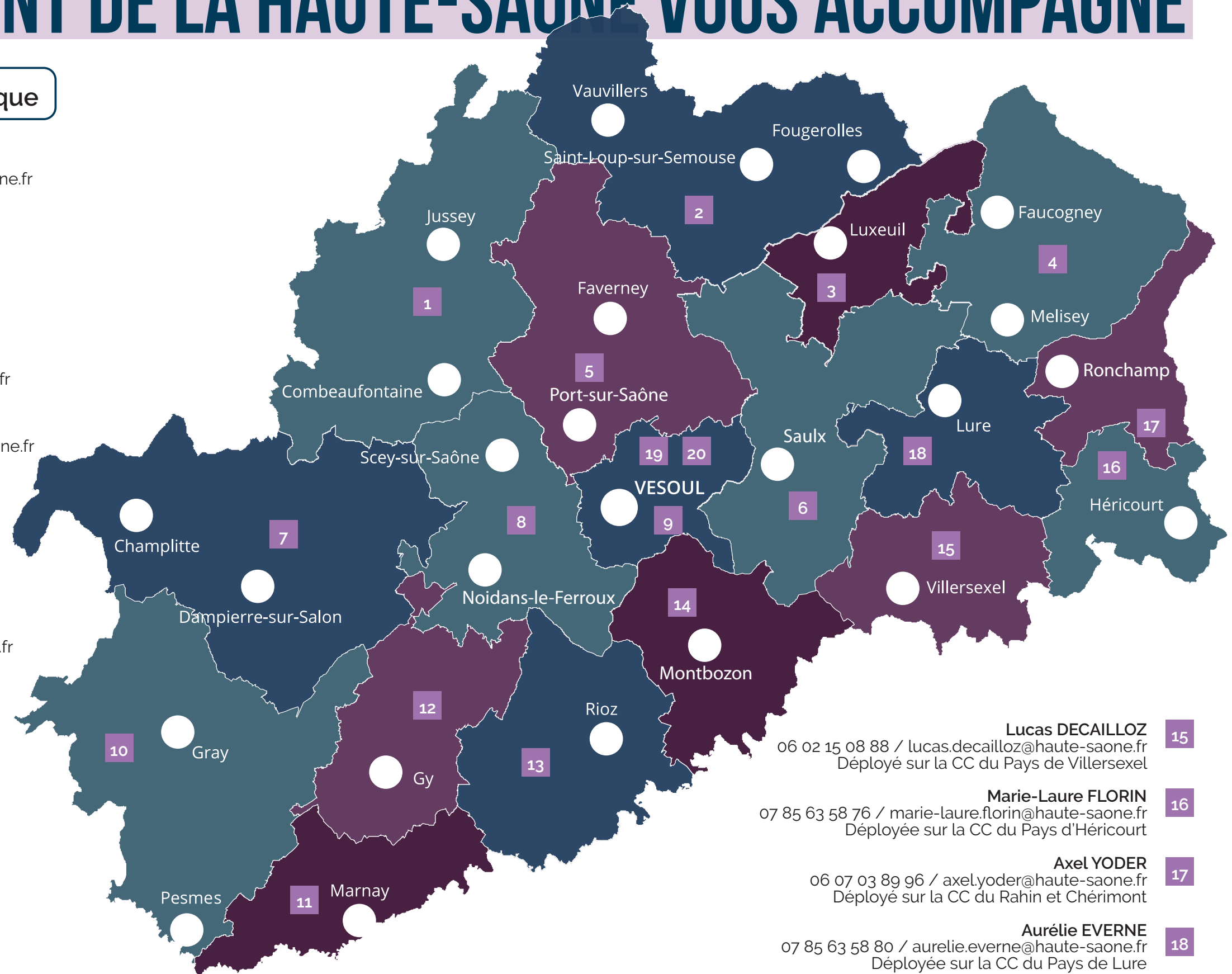

Lucas DECAILLOZ **15**
06 02 15 08 88 / lucas.decailloz@haute-saone.fr
Déployé sur la CC du Pays de Villersexel

Marie-Laure FLORIN **16**
07 85 63 58 76 / marie-laure.florin@haute-saone.fr
Déployée sur la CC du Pays d'Héricourt

Axel YODER **17**
06 07 03 89 96 / axel.yoder@haute-saone.fr
Déployé sur la CC du Rahin et Chérimont

Aurélien EVERNE **18**
07 85 63 58 80 / aurelie.everne@haute-saone.fr
Déployée sur la CC du Pays de Lure

Mickaël GUERISEC **19**
06 84 99 54 34 / mickael.guerisec@haute-saone.fr
DSSP : PA, PH (personnes âgées, personnes handicapées)

Alexandra FLEUROT **20**
06 07 81 59 69 / alexandra.fleurot@haute-saone.fr
DSSP : ASE (Aide Sociale à l'Enfance)

